

企画展 **北斎・広重つくし**

展示期間：2026年7月28日（火）～2027年1月24日（日）

日本のみならず世界的に絶大な人気を誇る浮世絵師 葛飾北斎と歌川広重。二大巨匠の手掛けた浮世絵版画の名作が一度に堪能できます。

ここに注目！

1, 葛飾北斎の代表作 富嶽三十六景の中でも非常に著名な3作品を展示



富士山を多彩な視点から描いた「富嶽三十六景」シリーズより、特に傑作として世界に広く知られ、三大役物とも呼ばれる3作品が並びます。

▲左から 富嶽三十六景「山下白雨(通称 黒富士)」「神奈川沖浪裏」「凱風快晴(通称 赤富士)」

2, 歌川広重の晩年の傑作 名所江戸百景から特に人気の高い5作品を公開

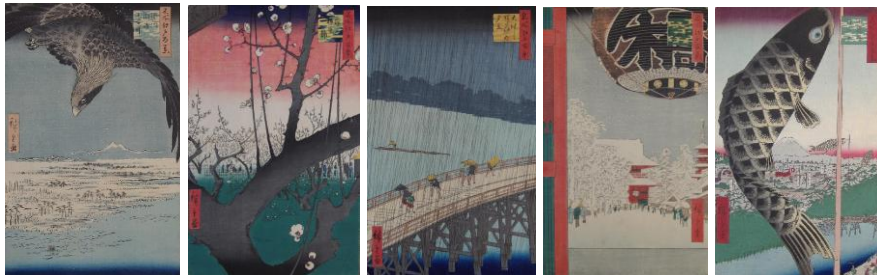

風景画の名手 歌川広重の集大成である「名所江戸百景」シリーズ。デザイン性の高い画面構成は、時代や国境を超えて人々を惹きつけます。

▲左から 名所江戸百景「深川洲崎十万坪」「亀戸梅屋舗」「大はしあたけの夕立」「浅草金龍山」「水道橋駿河台」

3, ルーペを使って間近でじっくりと鑑賞



当館の展示作品は全て江戸～明治期に摺られたオリジナルの浮世絵版画です。無料貸し出しのルーペを使って、繊細な浮世絵版画の技術や細かく摺られた模様などをぜひご覧ください。展示室内には柵を設けておらず、間近でじっくりとご鑑賞いただけます。(ルーペの数には限りがございます。全て貸出中の場合はご容赦ください)

〒542-0085 大阪市中央区心斎橋筋2-2-23 不二家心斎橋ビル3F 大阪浮世絵美術館

※エレベーター、エスカレーター設備のないビルですので、予めご了承ください。

【開館時間】10:00～17:00 (最終入館 16:30)

【休館日】年末年始(2026年12月31日～2027年1月2日)、展示替日(2026年7月27日・2027年1月25日)

※開館時間・休館日は状況により急遽変更となる場合がございます。詳しくはホームページをご確認ください。

【観覧料】大人1,000円 / 学生(学生証提示) 600円 / 小学生(7～12歳) 300円

<本件に関するお問い合わせ先>

TEL.06-4256-1311 / FAX.06-4256-1312 / Mail.<info@osaka-ukiyo-e-museum.com>

https://osaka-ukiyo-e-museum.com/

